

## 11ª ESTAÇÃO: JESUS É CRUCIFICADO

**“Já estou junto do monte onde me darão a morte. Já me estendem e me pregam na Cruz! Não há mais nada. Nenhuma liberdade de mover uma Mão nem um Pé... Não são os cravos que me pregam, mas o amor! Por isso, de meus lábios não sai nenhum lamento, nenhum suspiro. Vós estais pregados na Cruz e sois pregados pelos cravos. Não lamenteis. Não murmureis quando estes cravos benditos vos dilaceram as mãos e os pés. Vinde e beijai os meus. Aqui encontrareis força.”**

## 12ª ESTAÇÃO: JESUS MORRE NA CRUZ

**“A Cruz é minha companhia no caminho do Calvário. Sobre a Cruz, exalo o último suspiro. Almas que tivestes a Cruz por companhia inseparável durante a vida, estejam certas de que sobre ela exalareis o vosso último suspiro. Mas é também certo que essa será a porta pela qual entrareis na vida. Beijai constantemente este bendito penhor. Abraçai-o com ternura e amai-o como o maior dos vosso tesouros.”**

## 13ª ESTAÇÃO: JESUS É DEPOSTO NO REGAÇO DA MÃE

**“Considera a caridade com que José de Arimateia se encarrega de tirar o meu Corpo da Cruz. Ele coloca-O nos braços de minha Mãe. Ela adora-O e beija-O, deixa cair suas lágrimas em minha Face e sobre todos os meus membros. Depois entrega-O àqueles que deverão embalsamá-lo e colocá-lo no sepulcro. Almas todas, vinde. Tomai o Meu Corpo e embalsem-no com os aromas de vossa virtudes! Adorem as suas Chagas! Beijai e deixai as vossas lágrimas caírem sobre a Minha Face! Depois colocai-me no sepulcro dos vossos corações. E dissei uma palavra de conforto à minha e vossa querida Mãe.”**

## 14ª ESTAÇÃO: JESUS NO SEPULCRO

**“Considera com quanta delicadeza me colocam no sepulcro. É novo e puro sem a menor mancha. Almas unidas a mim, olhai todas as delicadezas que lhes sugerirá o amor para que o vosso coração seja puro e bem adornado para me sepultardes no amor tenro, constante e generoso.”**

Fonte: <http://sagradafacejesus.blogspot.com>

## VIA SACRA COM A IRMÃ JOSEFA MENENDEZ



A Serva de Deus irmã Josefa Menéndez (4 de Fevereiro de 1890 - 29 de Dezembro de 1923) era uma freira católica e mística. Ela nasceu em uma família cristã em Madrid, onde sofreu várias provações. Em 1920, aos 30 anos, ingressou na Companhia do Sagrado Coração de Jesus em Poitiers. Sua vida religiosa foi passada limpando e costurando. Enquanto freira, ela teria recebido visões de Jesus.

“*O Caminho do Amor Divino*” é um relato de sua vida e visões.

Jesus disse-lhe em 1923:

**“VEM CONTEMPLAR-ME DURANTE O DOLOROSO CAMINHO DO CALVÁRIO, ONDE ESTOU PARA DERRAMAR MEU SANGUE. ADORA-O E OFERECE-O AO MEU PAI CELESTE PARA QUE SIRVA PELA SALVAÇÃO DAS ALMAS.”**

**1ª ESTAÇÃO : JESUS É CONDENADO**  
V. Nós Vos adoramos e bendizemos, Senhor Jesus!  
R. Que pela Vossa Santa Cruz remistes o mundo.

**“Escutai como pronunciam a sentença de morte contra mim. Considerai com qual silêncio, paciência e mansidão o meu Coração a recebe. Almas que procurais imitar a minha conduta, aprendei a manter o silêncio e a serenidade diante do que vos mortifica e contraria.**

*(Pai-Nosso, Avé Maria e Glória)*

**2ª ESTAÇÃO : JESUS RECEBE A CRUZ**

**“Olha a Cruz que colocam nas minhas Costas. O seu peso é grande, mas o amor que sinto pelas almas é muito maior. Almas que me amais, confrontai o vosso sofrimento com o amor que carreguei. Não permitais que o abatimento enfraqueça a chama deste amor.”**

### 3ª ESTAÇÃO : JESUS CAI PELA PRIMEIRA VEZ

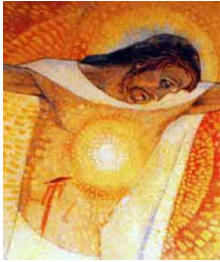

Cruz.”

**“O peso da Cruz faz-me cair no chão, mas o zelo pela salvação das almas faz-me levantar, tomar ânimo novamente e continuar o caminho.** Almas que convidei a dividir o peso da Cruz, vede se o vosso zelo pelas almas vos infunde nova força para ir adiante no caminho da abnegação e renúncia de si mesmos, mesmo se o excessivo amor próprio esmaga vossas forças e não vos deixa suportar o peso da

### 4ª ESTAÇÃO: JESUS ENCONTRA A MÃE

**“Aqui encontro a minha Santíssima e amada Mãe. Considerai o martírio que sofrem os nossos dois Corações. Mesmo assim, a dor de um e do outro se unem inseparavelmente. O amor, mesmo doloroso, triunfa.** Almas que caminhais pelo mesmo sentimento e que tendes o mesmo desejo, a visão dos sofrimentos mútuos anima-vos e fortifica-vos para que o amor triunfe. Que a união na dor vos sustente e faça abraçar os espinhos do caminho generosamente.”

### 5ª ESTAÇÃO: JESUS É AJUDADO PELO CIRENEU

**“Considera como Simão de Cirene aceita este peso cruel e penoso por um mesquinho interesse e como meu Corpo vai perdendo as forças.** Almas que têm menos força diante da luta contínua contra a própria natureza, considerai que carregar a minha Cruz, não é por um pequeno prémio ou por um gozo terreno e passageiro, mas para conquistar a vida eterna e procurar a mesma felicidade para outras almas.”

### 6ª ESTAÇÃO: JESUS ENCONTRA A VERÓNICA

**“Considerai a caridade com que Verónica vem enxugar minha Face e como por amor, ela vence todo respeito humano. Não permitais que um fútil temor de perder a reputação ou a fama vos impeça de agora enxugar minha Face com actos de generosidade e amor. Vede como o Sangue a cobre!”**

### 7ª ESTAÇÃO: JESUS CAI SEGUNDA VEZ

**“A Cruz vai esgotando as minhas forças. O caminho é longo e penoso. Ninguém se aproxima para me dar ajuda. E o meu cansaço é tanto que caio uma segunda vez.”** Almas que caminhais em minha imitação, não percais a coragem se vossa vida sem consolações humanas e cheia de aridez vos fizer privar de toda a consolação espiritual. Cobrai ânimo diante do seu Modelo no caminho do Calvário. Vejam, é a segunda vez que Ele cai, mas levanta-se e continua seu caminho até o fim. Se querem receber um pouco de força, venham e beijem seus Pés!

### 8ª ESTAÇÃO: JESUS ENCONTRA AS SANTAS MULHERES

**“Vendo-me em tal estado de desprezo, as mulheres de Jerusalém choram. O mundo chora diante do sofrimento. Mas eu digo às almas que me seguem pelo caminho estreito, que um dia o mundo os verá caminhar por vastos prados floridos enquanto ele e seus seguidores caminharão sobre o fogo que eles mesmos prepararam com seus prazeres.”**

### 9ª ESTAÇÃO: JESUS CAI TERCEIRA VEZ

**“Considera que estou perto do Calvário e caio no chão pela terceira vez. Assim darei força àquelas pobres almas que, em perigo de morte eterna, se amolecerão com o Sangue das Chagas que esta terceira queda produz. Obtereis a graça para realizar e alcançar a vida eterna.** Almas que desejais imitar-me, não me recuseis nunca nem o mais pequeno acto mesmo que vos produza novas feridas. Não importa! Este Sangue dará vida a uma alma! Imitai o vosso Jesus que avança até o Calvário!”

### 10ª ESTAÇÃO: JESUS É DESPIDO

**“Considere com quanta crueldade me despojam de minhas vestes! Contemple como permaneço em silêncio e num total abandono! Deixai-vos despojar de quanto puderdes, seja dos bens ou da própria vontade. Em retribuição, eu vos revestirei com a túnica da pureza com os tesouros do meu Coração.”**